Feuerwehr Künzelsau

Jahresbericht
2018

Inhaltsverzeichnis

Einsatzstatistik....4
Einsatzauflistung....7
Fahrzeugbestand....9
Personalstand....11
Durchschnittsalter der Abteilungen....11
Verabschiedungen....12
Einstellungen....12
Ehrungen....13
Ausbildungen....15
Leistungsabzeichen in Bronze....16
Jahresbericht Zentrale Atemschutzwerkstatt....17
Führungsgruppe Kochertal....19
Leitstellengruppe....20
Maschinisten Abteilung Künzelsau....22
Abteilung Amrichshausen....24
Abteilung Belsenberg....26
Abteilung Gaisbach....27
Abteilung Kocherstetten....30
Abteilung Künzelsau....33
Abteilung Laßbach....36
Abteilung Morsbach....38
Abteilung Nitzenhausen....41
Abteilung Steinbach....43
Jugendfeuerwehr....44
Altersabteilung....47
Impressum....50

Freiwillige Feuerwehr Künzelsau

Freiwillige Feuerwehr • Lindenstraße 16 • 74653 Künzelsau

Künzelsau, den 16. Dezember 2018

Einladung zur Jahreshauptversammlung

Zur Jahreshauptversammlung der Freiwilligen Feuerwehr Künzelsau
am **Samstag, den 2. Februar 2019 um 19:30 Uhr in der Stadthalle in Künzelsau,**
laden wir Sie herzlich ein.

Tagesordnung:

1. Begrüßung
2. Gemeinsames Essen
3. Totengedenken
4. Rückblick des Kommandanten
5. Bericht des Jugendfeuerwehrwartes
6. Bericht der Altersabteilung
7. Bericht des Kassiers
8. Kassenprüfbericht und Entlastung
9. Grußwort des Bürgermeisters
10. Grußwort der Gäste
11. Ehrungen, Beförderungen
12. Neueinstellungen
13. Verabschiedungen
14. Sonstiges

Wir würden uns freuen, Sie an diesem Abend als unsere Gäste begrüßen zu dürfen.

Mit freundlichen Grüßen

Thomas Böhret
Kommandant

Wir gedenken unserer verstorbenen Kameraden.

Jochen Müller, Abteilung Gaisbach

Erich Landwehr, Altersabteilung
Walter Schierle, Altersabteilung
Karl Teubner, Altersabteilung

Wir werden ihnen ein ehrendes Andenken bewahren.

Einsatzstatistik
Einsätze 2018 nach Einsatzarten

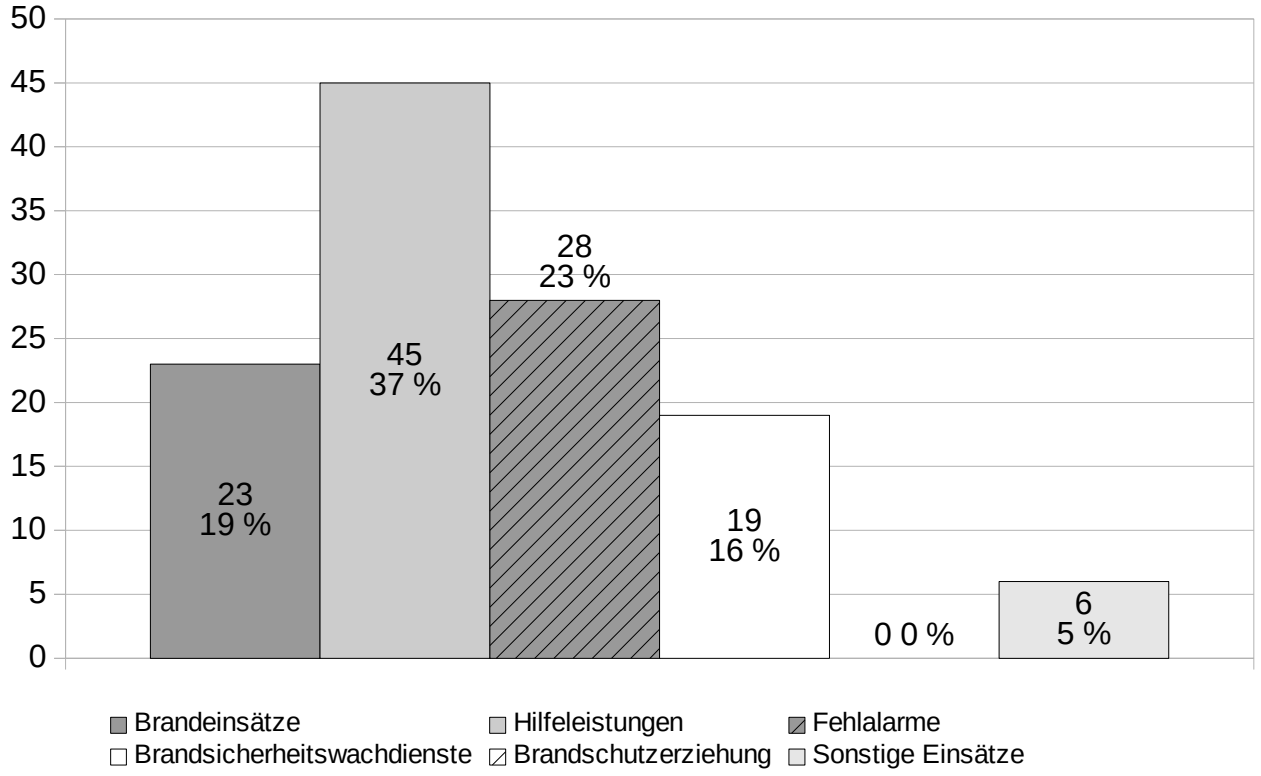

Alarmierungszeiten 2018

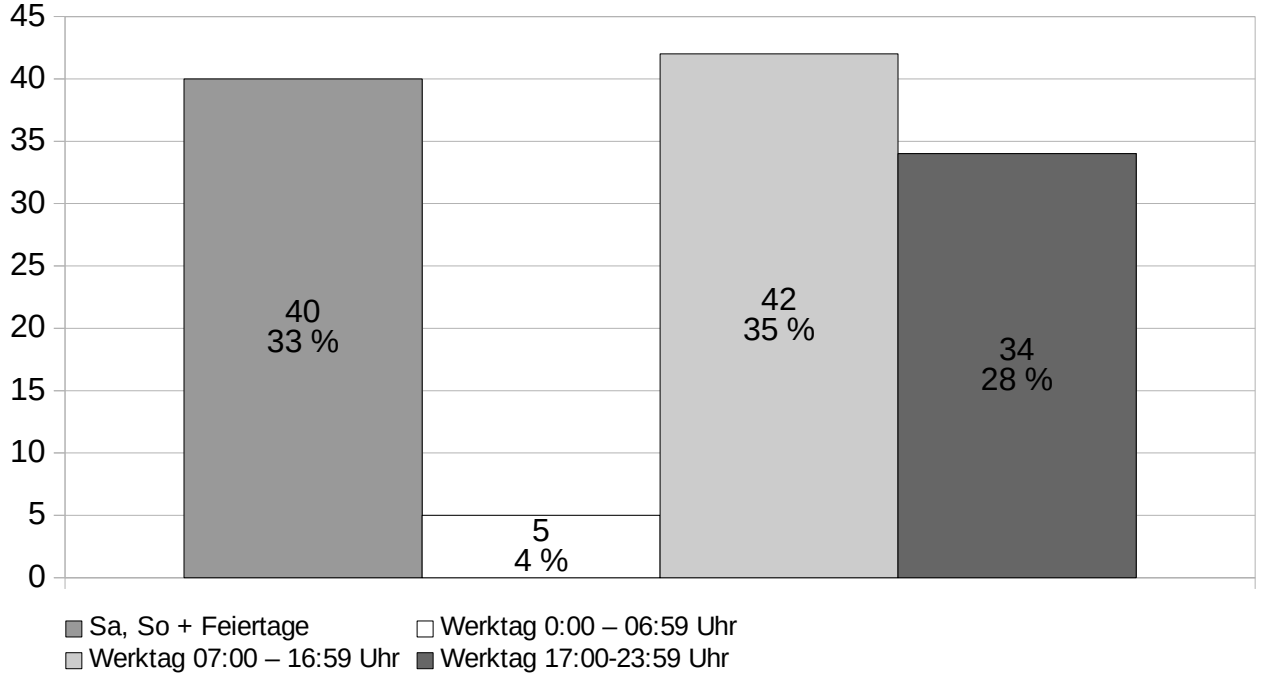

Einsätze insgesamt von 2007 bis 2018

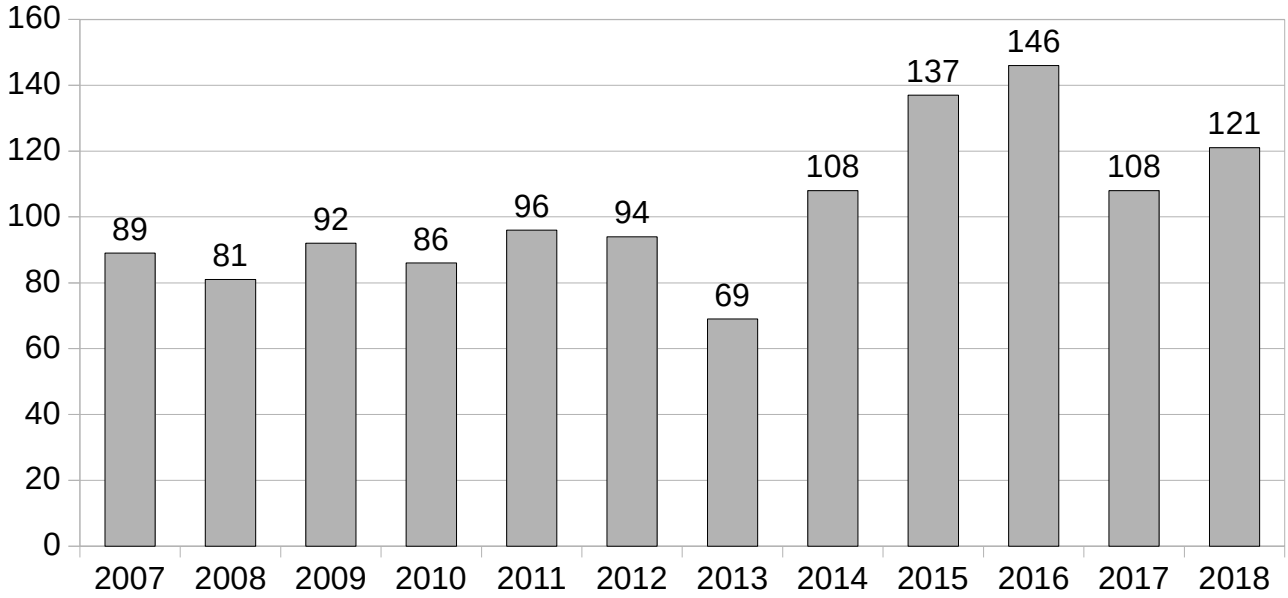

Bereinigt um Jagsteinsatz 2015 und Unwetter 2016 wurden in den Jahren 2015 und 2016 jeweils 101 Einsätze abgearbeitet.

Einsatzarten von 2007 bis 2018

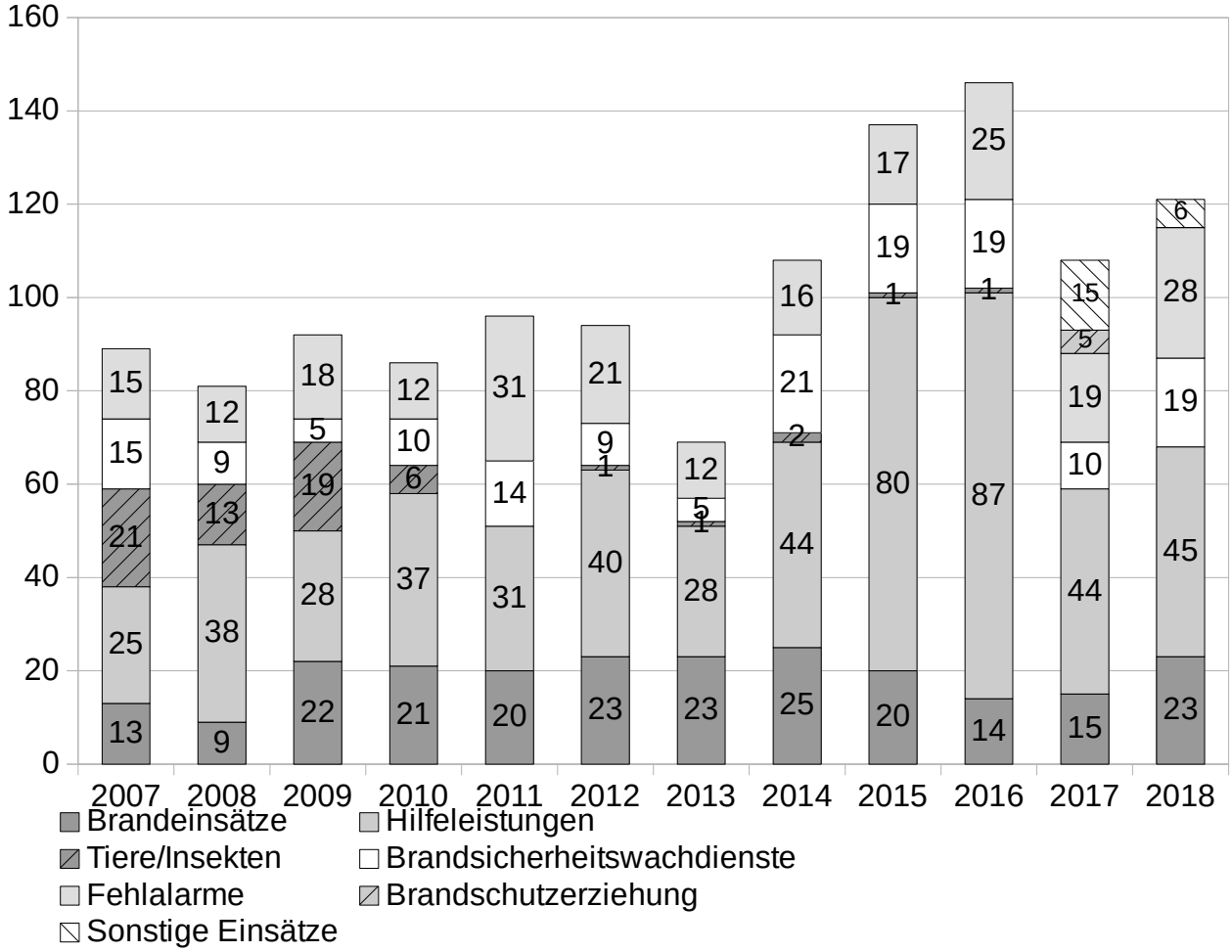

Anteile der Einsatzarten von 2007 bis 2018

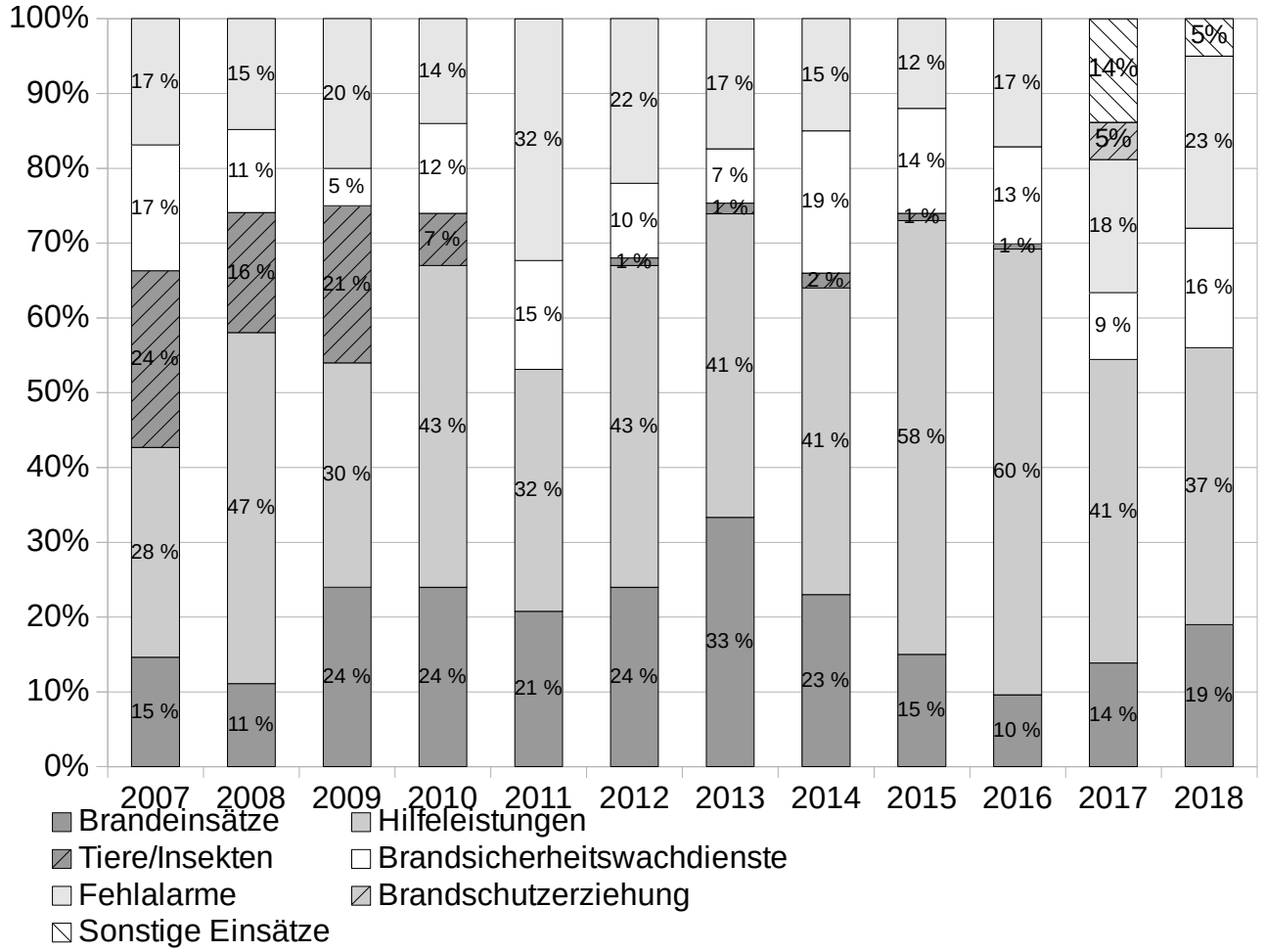

Einsatzstunden von 2007 bis 2018

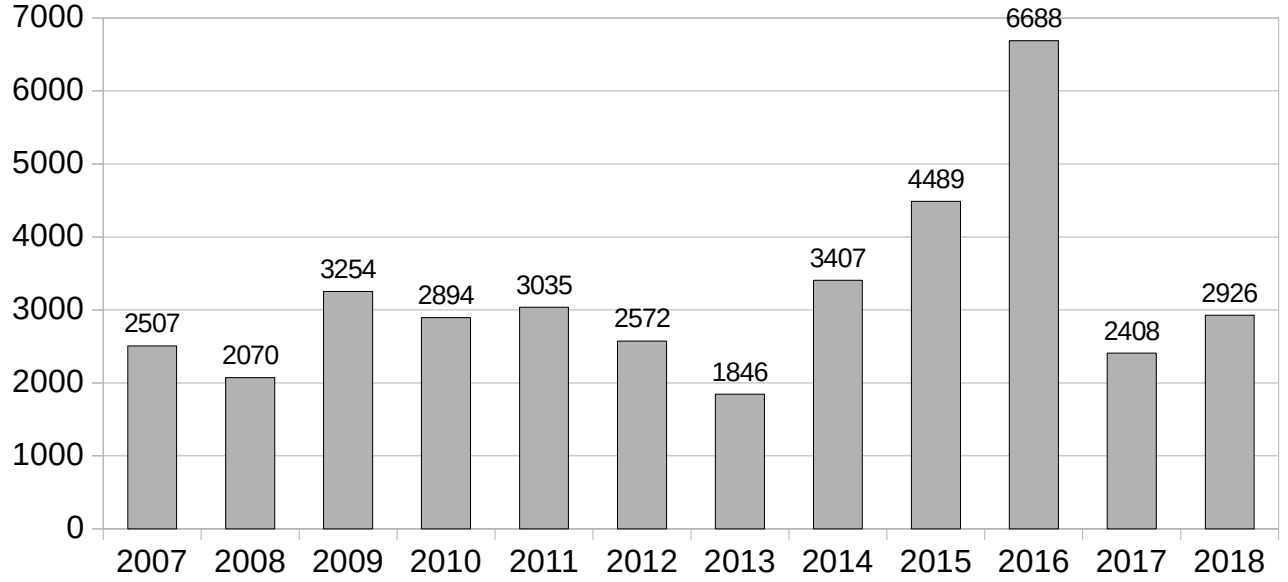

Einsatzauflistung

Datum	Uhrzeit	Art	Ort	Was lag vor
01.01.	4:19	Kleinbrand B	Taläcker	brennender Mülleimer
03.01.	8:47	Sonstiges	Gaisbach	Leitstellenverstärkung auf Grund Unwetter
04.01.	21:02	Technische Hilfe	Kocherstetten	Person im Wasser. Einsatz Abbruch
04.01.	21:20	Sonstiges	Gaisbach	Leitstellenverstärkung auf Grund Hochwasser und Unwetter
04.01.	21:41	Technische Hilfe	Amrichshausen	Überflutungen
04.01.	21:55	Technische Hilfe	Gaisbach	Wassereinbruch
04.01.	22:26	Technische Hilfe	Morsbach	Aufbau Hochwasserschutzwand
06.01.	13:04	Technische Hilfe	Künzelsau	Wasserrohrbruch in Wohnhaus
08.01.	03:12	Fehlalarm	Morsbach	Kleinbrand im Freien vor Eintreffen der Feuerwehr erloschen
24.01.	09:10	Technische Hilfe	Künzelsau	Unterstützung Rettungsdienst mit der Drehleiter
27.01.	15:55	Fehlalarm BMA	Schloß Stetten	Rauchentwicklung durch Toaster
29.01.	11:17	Technische Hilfe	Künzelsau	Türöffnung
30.01.	11:08	Fehlalarm BMA	Künzelsau	Linearmelder durch Hebebühne in Industrieunternehmen ausgelöst
05.02.	06:44	Technische Hilfe	Künzelsau	Unterstützung Rettungsdienst mit der Drehleiter
07.02.	13:32	Fehlalarm BMA	Künzelsau	Rauchentwicklung an Stapler Ladegerät vor Eintreffen der Feuerwehr erloschen
13.02.	06:44	Technische Hilfe	Künzelsau	Ölspur nach Verkehrsunfall
13.02.	09:55	Fehlalarm BMA	Schloß Stetten	Zurücksetzen der BMA nach Auslösung durch Wartungsarbeiten
16.02.	19:03	Technische Hilfe	Künzelsau	Hilflose Person in Wohnung
24.02.	12:22	Technische Hilfe	Niedernhall	Unterstützung Rettungsdienst mit der Drehleiter
02.03.	10:32	Kleinbrand B	Künzelsau	Brand einer Gartenhütte
06.03.	08:23	Technische Hilfe	Büttelbronn	Türöffnung
11.03.	14:04	Fehlalarm BMA	Schloß Stetten	Fehler in der Anlage
11.03.	21:37	Technische Hilfe	Künzelsau	Absicherung Hubschrauberlandung
11.03.	23:15	Sonstiges	Künzelsau	Absicherung Hubschrauberlandung (Rückflug Notarzt)
15.03.	15:47	Kleinbrand A	Künzelsau	Vergessenes Essen auf Herd
15.03.	17:07	Fehlalarm BMA	Künzelsau	technischer Defekt an Kompressor
20.03.	16:57	Technische Hilfe	Gaisbach	Ölspur nach Verkehrsunfall
30.03.	10:23	Technische Hilfe	Ingelfingen	Verkehrsunfall, Person eingeklemmt
03.04.	19:29	Kleinbrand A	Künzelsau	Küchenbrand
14.04.	17:58	Kleinbrand B	Nagelsberg	unbeaufsichtigtes Feuer
17.04.	19:12	Technische Hilfe	Ingelfingen	Unterstützung Rettungsdienst mit der Drehleiter
23.04.	14:51	Fehlalarm BMA	Künzelsau	versehentlich eingeschlagener Handmelder in Schule
26.04.	10:08	Kleinbrand A	Künzelsau	Brand einer Waschmaschine
28.04.	09:52	Fehlalarm	Büttelbronn	kontrolliertes Feuer im Garten
03.05.	20:17	Fehlalarm BMA	Künzelsau	Fehler in der Anlage
14.05.	09:51	Sonstiges	Künzelsau	Sichtschutz nach Verkehrsunfall
15.05.	10:03	Fehlalarm BMA	Künzelsau	Linearmelder durch Hubstapler in Industrieunternehmen ausgelöst
18.05.	15:00	Fehlalarm BMA	Künzelsau	Rauchentwicklung durch anbraten in Küche
19.05.	21:59	Fehlalarm BMA	Künzelsau	vermutlich durch Wasserrohrbruch
22.05.	10:40	Fehlalarm BMA	Schloß Stetten	Durch Abgase eines Notstromaggregates
30.05.	20:21	Kleinbrand A	Künzelsau	Vergessenes Essen auf Herd
06.06.	14:22	Kleinbrand A	Künzelsau	Küchenbrand
07.06.	18:49	Technische Hilfe	Künzelsau	Türöffnung
13.06.	04:06	Technische Hilfe	Künzelsau	Baum auf Fahrbahn
26.06.	13:32	Technische Hilfe	Belsenberg	Unterstützung Rettungsdienst mit der Drehleiter
29.06.	14:52	Kleinbrand B	Gaisbach	Kleinbrand am Fahrbahnrand
02.07.	10:19	Kleinbrand B	Künzelsau	Kleinbrand Nähe Feuerstelle
03.07.	13:18	Mittelbrand	Schloß Stetten	Brand einer Dachgeschoß Wohnung
04.07.	13:32	Kleinbrand B	Rappoldsweiler Hof	Brand auf Feld vor Eintreffen der Feuerwehr erloschen.
04.07.	16:30	Mittelbrand	Gaisbach	Brand einer Ballenpresse
14.07.	17:33	Kleinbrand B	Gaisbach	Kleinbrand am Fahrbahnrand
21.07.	04:57	Technische Hilfe	Kupferzell	Verkehrsunfall Person eingeklemmt
27.07.	17:05	Mittelbrand	Mäusdorf	Brand auf eines Misthaufens

28.07.	16:18	Technische Hilfe	Künzelsau	Baum auf Radweg
31.07.	16:23	Fehlalarm BMA	Künzelsau	Rauchentwicklung in Küche
02.08.	03:06	Fehlalarm BMA	Schloß Stetten	Fehler in der Anlage
02.08.	22:51	Technische Hilfe	Künzelsau	Baum auf Fahrbahn
08.08.	19:38	Fehlalarm BMA	Künzelsau	Ausgelöst durch Nebelmaschine
19.08.	04:24	Kleinbrand B	Amrichshausen	Kellerbrand
19.08.	10:41	Kleinbrand A	Amrichshausen	Wieder aufflammender Brand
22.08.	12:26	Fehlalarm BMA	Künzelsau	Vergessenes Essen, Mikrowelle
23.08.	19:57	Fehlalarm	Künzelsau	Rauchentwicklung
28.08.	14:29	Mittelbrand	Künzelsau	Flächenbrand im Hang
29.08.	15:13	Kleinbrand A	Künzelsau	Rauchentwicklung durch Kerzenwachs
29.08.	19:00	Technische Hilfe	Weißbach	Unterstützung Rettungsdienst mit der Drehleiter
01.09.	12:14	Kleinbrand B	Künzelsau	Grüngut entzündet durch Grillkohle
05.09.	17:03	Fehlalarm BMA	Schloß Stetten	Fehler in der Anlage
05.09.	19:59	Fehlalarm BMA	Schloß Stetten	Fehler in der Anlage
06.09.	22:51	Fehlalarm BMA	Schloß Stetten	Fehler in der Anlage
08.09.	22:51	Technische Hilfe	Künzelsau	Türöffnung
09.09.	22:23	Technische Hilfe	Künzelsau	Absicherung Hubschrauberlandung
13.09.	20:43	Brand Überland	Forchtenberg	Unterstützung mit Gerätewagen Atemschutz
20.09.	08:15	Technische Hilfe	Kupferzell	Unterstützung bei Rettung nach LKW Unfall im Steinbruch
21.09.	18:24	Technische Hilfe	Kocherstetten	Baum auf Fahrbahn
23.09.	18:15	Sonstiges	Gaisbach	Verstärkung Rettungsleitstelle
23.09.	18:27	Technische Hilfe	Künzelsau	Baum auf Fahrbahn
23.09.	18:55	Technische Hilfe	Morsbach	Überflutung
23.09.	18:30	Technische Hilfe	Mäusdorf	Baum auf Fahrbahn
23.09.	18:30	Technische Hilfe	Morsbach	Baum auf Fahrbahn
23.09.	19:30	Technische Hilfe	Morsbach	Gefährdung von Fußgängern durch herabstürzende Fassadenteile
23.09.	18:30	Technische Hilfe	Künzelsau	Baum auf Fahrbahn
23.09.	20:15	Technische Hilfe	Künzelsau	Baum auf Fahrbahn
24.09.	19:19	Technische Hilfe	Kupferzell	Verkehrsunfall Person eingeklemmt
26.09.	07:55	Technische Hilfe	Kupferzell	Verkehrsunfall Person eingeklemmt
12.10.	11:13	Technische Hilfe	Belsenberg	Person über Schleifkorbtrage gerettet
18.10.	19:30	Technische Hilfe	Künzelsau	Absicherung Hubschrauberlandung
26.10.	09:54	Fehlalarm BMA	Künzelsau	Staubaufwirbelung bei Wartungsarbeiten
5.11.	14:04	Technische Hilfe	Krautheim	Unterstützung Rettungsdienst mit der Drehleiter. Einsatzabbruch.
6.11.	07:24	Technische Hilfe	Mulfingen	Verkehrsunfall Person eingeklemmt
6.11.	10:22	Kleinbrand B	Künzelsau	Küchenbrand
18.11.	04:14	Fehlalarm BMA	Schloß Stetten	Fehler in der Anlage
22.11.	08:17	Fehlalarm	Künzelsau	vermeintlicher Kaminbrand
24.11.	21:56	Technische Hilfe	Künzelsau	Unterstützung Rettungsdienst mit der Drehleiter
02.12.	09:15	Technische Hilfe	Künzelsau	Person im Aufzug
03.12.	14:43	Sonstiges	Künzelsau	Tragehilfe für Rettungsdienst
05.12.	12:36	Fehlalarm	Künzelsau	Türöffnung
08.12.	22:40	Kleinbrand A	Künzelsau	Kleinbrand durch technischen Defekt
08.12.	22:58	Technische Hilfe	Ingelfingen	Verkehrsunfall, Person eingeklemmt
11.12.	12:36	Fehlalarm BMA	Künzelsau	vergessenes Essen auf Herd
22.12.	17:31	Fehlalarm BMA	Schloß Stetten	Rauchentwicklung durch eingeschalteten Herd
28.12.	18:56	Technische Hilfe	Künzelsau	Türöffnung

Fahrzeugbestand

Bezeichnung	***Standort***	***Kennzeichen***	***Hersteller Fahrgestell/Aufbau***	***Baujahr***	***Rufname***
VRW	Künzelsau	KÜN-F 126	DB/Hensel	2005	1/50
RW	Künzelsau	KÜN-RW 112	Iveco Magirus	2010	1/52
LF 20/16	Künzelsau	KÜN-BJ 533	DB/Ziegler	2008	1/44
TLF 16/25	Künzelsau	KÜN-H 70	DB/Ziegler	1995	1/23
DLK 23/12	Künzelsau	KÜN-DL 133	Iveco/Magirus	2012	1/33
LF 16-TS	Künzelsau	KÜN-H 484	DB/Ziegler	1989	1/45
GW-A	Künzelsau	KÜN-GW 156	DB/Hensel	2017	1/56
GW-T	Künzelsau	KÜN-GW 174	MAN/Hensel	2011	1/74
ELW 1	Künzelsau	KÜN-EL 112	DB/Schäfer	2015	1/11
MTW	Künzelsau	KÜN-FW 119	VW/Schäfer	2010	1/19-1
MTW	Künzelsau	KÜN-D 418	DB/Ziegler	1993	1/19-2
KdoW	Künzelsau	KÜN-FF 110	Audi	2015	1/10
TLF 16/25	Gaisbach	KÜN-H 306	DB/Ziegler	1991	4/23
LF 8/6	Gaisbach	KÜN-F 276	DB/Ziegler	2001	4/42
TSF	Kocherstetten	KÜN-H 498	DB/Ziegler	1982	5/47
LF 8	Nitzenhausen	KÜN-H 303	DB/Ziegler	1981	8/41
TSF	Ohrenbach	KÜN-E 580	Ford/Ziegler	1968	9/47
LF 16-TS (Oldtimer)	Künzelsau	KÜN-E 110	Magirus	1957	-

Erklärung der Fahrzeugbezeichnungen siehe nächste Seite.

Im Moment läuft die Ersatzbeschaffung eines MTW, Baujahr 1993, und eines LF 8, Baujahr 1981.

Anhänger

Bezeichnung	***Standort***
Ölsanimat	Künzelsau
Schaum-/Wasserwerfer	Künzelsau
TSA	Amrichshausen
TSA	Belsenberg
TSA	Berndshausen
TSA	Laßbach
TSA	Morsbach
TSA	Mäusdorf
TSA	Steinbach
TSA	Vogelsberg
Anhänge-Leiter „Ulmer Leiter“	Feuerwehr Museum Schwäbisch Hall (Leihgabe)
historische Handkarren	Kocherstetten und Morsbach
Pumpe Baujahr 1879 „Gemeinde Morsbach“	Feuerwehr Museum Schwäbisch Hall (Leihgabe)

Erklärung der Fahrzeugbezeichnungen

VRW	Vorausrüstwagen
TLF	Tanklöschfahrzeug
RW	Rüstwagen
DLK	Drehleiter
LF	Löschgruppenfahrzeug
GW-A	Gerätewagen Atemschutz
GW-T	Gerätewagen Transport
KdoW	Kommandowagen
ELW	Einsatzleitwagen
MTW	Mannschaftstransportwagen
TSF	Tragkraftspritzenfahrzeug
TSA	Tragkraftspritzenanhänger
-TS	Fahrzeug mit Tragkraftspritze

Personalstand

Abteilung	2019	2018	2017	2016	2015	2014	2013	2012
Künzelsau	52	49	51	48	54	56	56	54
Amrichshausen	26	25	24	24	19	22	23	22
Belsenberg	20	22	21	21	21	21	21	20
Gaisbach	31	35	30	31	31	33	33	33
Kocherstetten	22	21	24	25	24	24	18	18
Laßbach	24	24	20	20	17	19	17	18
Morsbach	21	21	21	21	22	23	22	25
Nitzenhausen	29	27	27	26	31	33	31	31
Steinbach	19	19	21	21	21	21	20	20
Aktive insgesamt	**244**	**243**	**239**	**237**	**240**	**252**	**241**	**241**
Jugendfeuerwehr	26	28	28	25	21	27	28	28
Altersabteilung	24	27	30	34	32	36	41	45
Gesamt	**294**	**298**	**297**	**296**	**293**	**315**	**310**	**314**

Durchschnittsalter der Abteilungen

Abteilung	2019	2018	2017	2016	2015	2014	2013	2012	
Künzelsau	35,0	36,1	35,4	35,9	34,2	34,6	34,5	32,8	Jahre
Amrichshausen	35,9	35,2	37,3	36,7	40,4	40,3	40,4	41,0	Jahre
Belsenberg	37,5	38,9	39,0	38,5	36,5	36,6	35,7	37,9	Jahre
Gaisbach	37,3	36,6	37,2	37,0	35,2	36,1	35,8	34,2	Jahre
Kocherstetten	31,9	31,6	30,5	30,4	28,0	27,4	29,8	30,3	Jahre
Laßbach	35,7	34,8	34,3	34,8	40,5	39,7	43,3	40,7	Jahre
Morsbach	32,6	32,4	31,9	31,9	30,4	29,5	28,4	28,4	Jahre
Nitzenhausen	35,4	37,3	36,7	37,3	37,1	36,5	36,7	35,0	Jahre
Steinbach	41,2	40,2	41,2	40,1	38,9	39,8	38,8	36,5	Jahre
Gesamt	**35,7**	**35,9**	**35,9**	**35,8**	**35,2**	**34,9**	**35,7**	**34,8**	**Jahre**

Verabschiedungen

Abteilung Belsenberg	Kurt Lell Ernst Bürkert
Abteilung Gaisbach	Martin Dörner Rainer Knorr Konrad Färber Heiko Strecker
Abteilung Künzelsau	Hermann F. Breuninger Thomas Heckel Jennifer Scherer
Abteilung Morsbach	Michael Walter Oliver Steffl
Abteilung Nitzenhausen	Manfred Weinmann

Einstellungen (zum 1.7.2018)

Abteilung Amrichshausen	Jens Haag
Abteilung Gaisbach	Ibrahim Mujcic
Abteilung Künzelsau	Benedict Seiler

Einstellungen (zum 1.1.2019)

Abteilung Kocherstetten	Nico Rössler
Abteilung Künzelsau	Erik Baker Jonas Kemnitz Karin Schreiber Tiana Caprice Schumacher Chris Stiefel
Abteilung Morsbach	Dr. Frank Boldt Julian Doberstein
Abteilung Nitzenhausen	Jochen Ehrmann Markus Ehrmann Yannick Kraft

Ehrungen

Feuerwehr-Ehrenzeichen des Landes Baden-Württemberg in Bronze für 15 Jahre Aktiven Dienst

Name	***Dienstgrad***	***Abteilung***
Thomas Burkert	OFM	Amrichshausen
Thomas Gauß	FM	Belsenberg
Christian Rapp	FM	Belsenberg
Manuel Kürschner	LM	Gaisbach
Simon Binder	HFM	Künzelsau
Armin Karle	OFM	Steinbach
Roland Karle	OFM	Steinbach
Christiane Wieland	FM	Steinbach

Feuerwehr-Ehrenzeichen des Landes Baden-Württemberg in Silber für 25 Jahre Aktiven Dienst

Name	***Dienstgrad***	***Abteilung***
Lars Gehring	HFM	Gaisbach
Stefan Maurer	OBM	Gaisbach
Jens Münch	BM	Gaisbach
Thorsten Grombach	HLM	Kocherstetten
Jörg Häfner	HFM	Kocherstetten
Werner Hannemann	LM	Künzelsau
Marc Kübler	HFM	Künzelsau
Volker Bosch	HFM	Laßbach
Bernd Schneider	HFM	Nitzenhausen
Jochen Göller	OFM	Steinbach
Rainer Limbach	OFM	Steinbach

Feuerwehr-Ehrenzeichen des Landes Baden-Württemberg in Gold für 40 Jahre Aktiven Dienst

Name	***Dienstgrad***	***Abteilung***
Martin Buck	OFM	Belsenberg
Hermann F. Breuninger	HLM	Künzelsau
Willi Conrad	HFM	Künzelsau
Michael Schierle	HFM	Künzelsau
Klaus Weber	HFM	Nitzenhausen
Manfred Weinmann	HFM	Nitzenhausen

Ehrung durch den Kreisfeuerwehrverband für 50 Jahre Zugehörigkeit

Name	***Abteilung***
Helmut Bareither	Altersabteilung
Dieter Hornung	Altersabteilung

Ehrung durch den Kreisfeuerwehrverband für 60 Jahre Zugehörigkeit

Name	***Abteilung***
Benno Bopp	Altersabteilung
Friedrich Weiss	Altersabteilung

Ehrung durch den Kreisfeuerwehrverband für 70 Jahre Zugehörigkeit

Name	***Abteilung***
Friedrich Schoch	Altersabteilung
Fred Brazel	Altersabteilung

Ausbildungen

auf Kreisebene

Grundausbildung und Sprechfunker

Michael Färber	Gaisbach
Jochen Müller	Gaisbach
Lukas Neckel	Gaisbach
Marc Preißler	Kocherstetten
Yannick Fischer	Künzelsau
Thomas Häußler	Laßbach
Benedict Schneider	Laßbach
Damir Setka	Laßbach
Friedrich Freimüller	Nitzenhausen
Kevin Helwig	Nitzenhausen

Grundausbildung

Steffen Ziegler	Gaisbach
Benedict Seiler	Künzelsau
Krepp Benjamin	Laßbach

Maschinist

Marco Schütz	Gaisbach
Klaus Beck	Laßbach
Steffen Wex	Steinbach

Atemschutzgeräteträger

Dennis Schneider	Amrichshausen
Jonas Schönbauer	Amrichshausen
Stefan Neumann	Künzelsau

Truppführer

Julian Schenkel	Amrichshausen
Fabian Mögerle	Gaisbach
Stefan Buck	Kocherstetten
Thomas Heiland	Künzelsau
Marvin Herrmann	Künzelsau
Julien Schellmann	Künzelsau
Lukas Tzimas	Künzelsau

Lehrgänge der Landesfeuerwehrschule

Gruppenführer

Daniel Weinmann	Gaisbach
Marc-Oliver Moll	Künzelsau

Ausbilder für Übungsdienst

Philipp Groß	Amrichshausen

Betrieb von Notfallstationen

Thomas Böhret	Künzelsau

Ausbilder für Maschinisten

Arthur Schumm	Künzelsau

Andere Lehrgänge

Atemschutzgerätewart

Philipp Herrscher

Leistungsabzeichen in Bronze

Leistungsabzeichen Abnahme, am Freitag, 27. Juli 2018, in Amrichshausen.

Abteilung Amrichshausen	Julian Schenkel, Jonas Schönbauer
Abteilung Gaisbach	Daniel Weinmann (Gruppenführer)
Abteilung Kocherstetten	Matthias Egner
Abteilung Künzelsau	Marvin Herrmann, Tobias Stürm, Lukas Tzimas
Abteilung Laßbach	Klaus Beck, Volker Bosch, Constantin Faasel, Tim Fellmann, Benjamin Franz, Frank Wieland

Jahresbericht Zentrale Atemschutzwerkstatt 2018

Am 1. Juli 2018 konnte die Atemschutzwerkstatt in ihren neuen Räumlichkeiten wieder in Betrieb gehen. Ebenfalls konnte die Atemschutzübungsstrecke wieder von den Feuerwehren des Hohenlohekreis benutzt werden. Beide Einrichtungen wurden rege genutzt was sich an der Statistik der Atemschutzwerkstatt und Übungsstrecke ablesen lässt.

Bestand	Geräte	Masken	Atemluftflaschen
31.12.2018	**561**	**1486**	**1512**

Ausgeführte Arbeiten der ZAW Künzelsau 2018

843	St.	300 Bar Geräte geprüft
2381	St.	Atemschutzmasken geprüft
1952	St.	Atemluftflaschen gefüllt
	St.	Vollschutzanzüge desinfiziert und geprüft
196	St.	300 Bar Geräte repariert
512	St.	Atemschutzmasken repariert
	St.	Vollschutzanzüge repariert
180	St.	Lungenautomat desinfiziert und geprüft
70	St.	300 Bar Geräte Hauptuntersuchung durchgeführt
26	St.	Neugeräte abgenommen
42	St.	Neumasken abgenommen
12	St.	Atemschutzgeräte ausgemustert
12	St.	Atemschutzmasken ausgemustert
7	St.	Übungs.- Vollschutzanzüge desinfiziert

577 Atemschutzgeräteträger haben im 2. Halbjahr 2018 auf der Übungsstrecke ihre Belastungsübung nach FwDV 7 absolviert.
In der Atemschutzwerkstatt stehen jetzt, nach dem Umbau, optimale Arbeitsbedingungen zur Verfügung. Die Gemeinden haben nun die Möglichkeit ihre Atemschutzgerätschaften zeitunabhängig anzuliefern und abzuholen.

Anlieferungsraum (benutzte Gerätschaften)

Auslieferungsraum (einsatzbereite Geräte)

Flaschenfüllleiste

Schwarzbereich (Reinigungs- und Desinfektionsbereich)

Weißbereich (Prüf- und Reparaturbereich)

Wir möchten uns bei der ZAW Heilbronn und Schwäbisch Hall sowie bei der Feuerwehr Mergentheim für die Unterstützung während der Umbaumaßnahmen bedanken.

ZAW Team
Wolfgang Hornung und Philipp Herrscher

Führungsgruppe Kochertal
Jahresbericht 2018

Mitglieder

16 Mitglieder: davon 11 aus der Feuerwehr Künzelsau
- 4 Abteilung Künzelsau
- 2 Abteilung Gaisbach
- 4 Abteilung Kocherstetten
- 1 Abteilung Morsbach

3 aus der Feuerwehr Ingelfingen
2 aus der Feuerwehr Kupferzell

Übungsdienste

Es wurden 16 Übungsdienste durchgeführt.

Thema der gemeinsamen Übung mit der Führungsgruppe Öhringen war eine herausfordernde Unwetterlage im Stadtgebiet Öhringen. Einer der Schwerpunkte war das anfertigen eines Lagebildes für den Feuerwehr Führungstab und das Weiterleiten von geeigneten Anforderungen an den Führungsstab.

Die Führungsgruppe war in die Nachtübung der Abteilung Künzelsau eingebunden. Angenommen wurde dort ein ausgedehnter Brand in der Tiefgarage der Sparkasse mit Menschen aus den oberen Stockwerken der Sparkassen sowie einer Wasserförderung vom Kocher.

In mehreren Übungen in kleineren Gruppen wurden Standardszenarien, oft auch bei den betroffenen Objekten vor Ort, geübt.

Horst Koppenhöfer
Leiter der Führungsgruppe

Joachim Bader
Stellvertreter

Feuerwehr Künzelsau Leitstellengruppe
Jahresbericht 2018

Personal

4 Mitglieder, davon
- 1 Abteilung Künzelsau
- 1 Abteilung Gaisbach
- 2 Abteilung Kocherstetten

Einsätze

03.01.2018	8:47 Uhr	Durchzug Orkanböenfront des Sturmtiefs „Burglind“
04.01.2018	21:12 Uhr	Wassereinbrüche durch Starkregen des Sturmtiefs „Burglind“
23.09.2018	18:15 Uhr	Gewitterfront mit Starkregen und Orkanböen Sturmtief „Fabienne“

Zwei stürmische Mädels* und das Wetter allgemein standen im Mittelpunkt des vergangenen Jahres.

Gleich zu Beginn des Jahres überquerte uns „Burglind“ mit Orkanböen und Starkregen und hielt den Hohenlohekreis 2 Tage lang auf Trab. Erst mit dem Durchzug einer Front mit Orkanböen, welche für zahlreiche Sturmschäden sorgte. Spektakulär und nicht alltäglich war der Schaden einer Höchstspannungsleitung der Transnet BW bei Kupferzell-Eschental und der damit verbundene Kontakt mit deren Leitstelle bei Stuttgart. Am Folgetag war am Spätabend der Regen dann zu viel für die bereits gesättigten Böden, so dass es zu mehreren Wassereinbrüchen im Kreisgebiet kam.

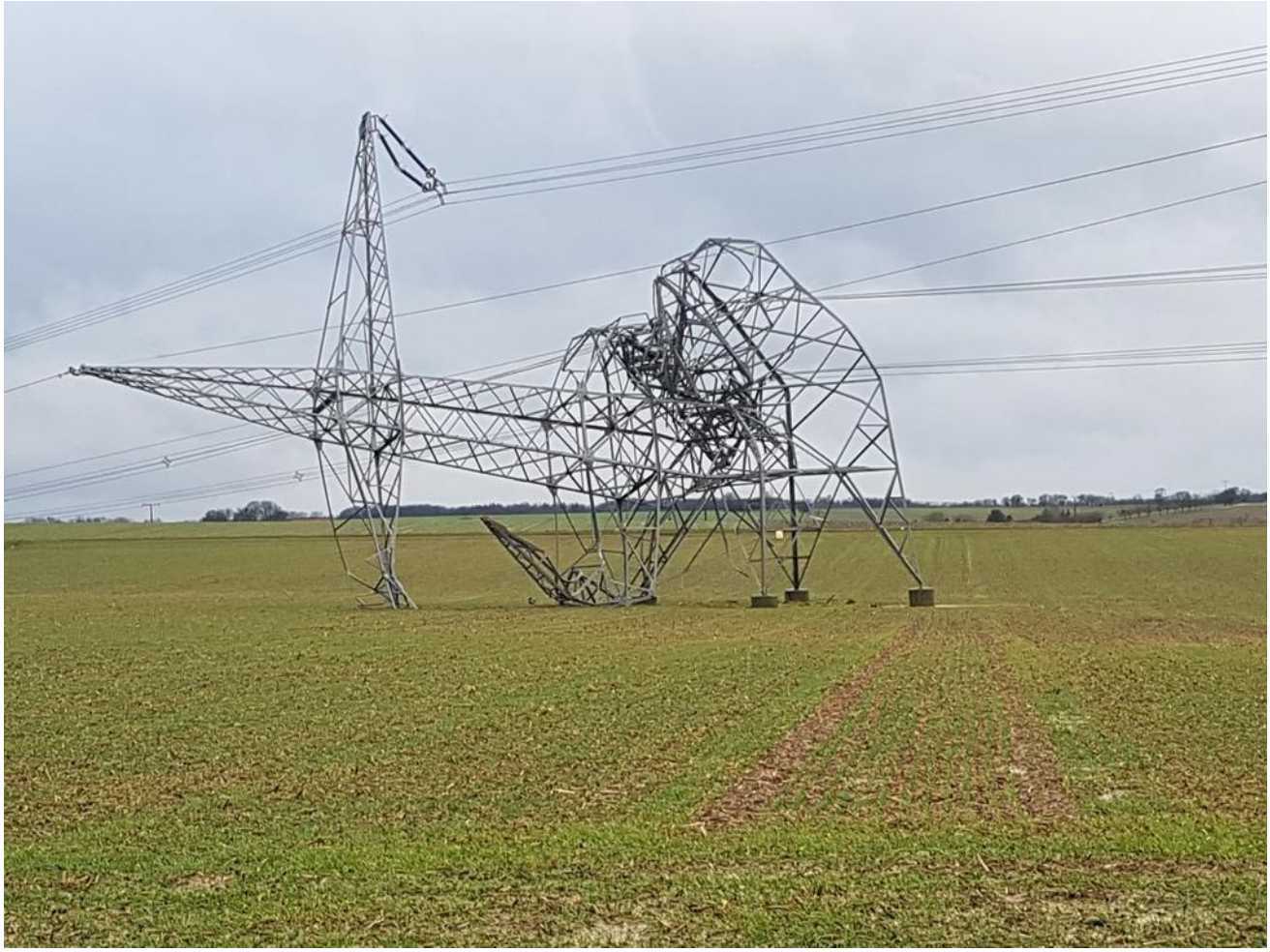

Anfang Februar besuchte uns mit Oliver Reuter ein angehender Diplom-Meteorologe vom Deutschen Wetterdienst (DWD), um über das Unwetterereignis 2016 in Künzelsau und Braunsbach seine Diplomarbeit zu schreiben. Von Interesse war hier neben den Eindrücken und Erlebnissen vor Ort, die Nutzung des Programms FeWIS** des DWD im Rahmen des Leitstelleneinsatzes und an den Folgetagen durch die Führungsgruppe Kochertal. Die Erfahrungen und Ergebnisse der Arbeit und Verbesserungsvorschläge fließen auch in die Entwicklung eines Folgesystems mit ein. Ganz nebenbei bekamen wir einen Crash-Kurs in Meteorologie und der Wettervorhersage.

Im September kam dann, durch mittlerweile fast tägliches Studium des synoptischen Wetterberichts wenig überraschend, Fabienne zu einem kurzen Besuch. Sie brachte mit Ihrer Front heftigsten Starkregen und Orkanböen mit. Zuviel für mehrere Bäume, Dächer und die Kanalisation. Fast alle Feuerwehren im Kreis hatten wieder alle Hände voll zu tun.

Maßnahmen der Leitstellengruppe jeweils: Besetzen eines oder mehrere Arbeitsplätze zur Unterstützung Alarmierung, Nachforderungen, Überwachung Funkverkehr, Anrufe Versorger (Gas, Strom, Wasser), Dokumentation und Notrufabfrage.

Wir bedanken uns beim Rettungsdienstleiter und Kreisbrandmeister, sowie der Disponentin und den Disponenten der ILS für die gute und verlässliche Zusammenarbeit, die Erklärungen und Austausch im Rahmen der Besuche, Übungen und Einsätze.

Alexandros Tzimas
Leiter der Leitstellengruppe

*Den weiblichen Lesern zum Trost: 2019 haben die bei uns meist schlechtes Wetter bringenden Tiefdruckgebiete wieder männliche Vornamen.

**Feuerwehr-Wetter-Informations-System

Maschinisten Abteilung Künzelsau
Jahresbericht 2018

Personal

Am 01.01.2018	35 Maschinisten
davon	22 Maschinisten mit Führerscheinklasse C (früher 2)
	13 Maschinisten mit Führerscheinklasse B (früher 3)
	13 ausgebildete Drehleitermaschinisten
	12 Maschinisten mit Ausbildung zum Kranführer
	7 Maschinisten mit Ausbildung GW-A

Am 01.01.2019	34 Maschinisten
davon	22 Maschinisten mit Führerscheinklasse C (früher 2)
	12 Maschinisten mit Führerscheinklasse B (früher 3)
	16 ausgebildete Drehleitermaschinisten
	11 Maschinisten mit Ausbildung zum Kranführer
	8 Maschinisten mit Ausbildung GW-A

Ausbildung

Zum 01.01.2018 traten keine neuen Maschinisten in der Abt. Künzelsau ein.
Von Okt. 2017-April 2018 haben Thorsten Grombach, Arthur Schumm, Phillip Groß, Phillip Herrscher und Alexandros Tzimas die Drehleiter Grundausbildung erfolgreich abgelegt. Es wurde in einem 45 stündigen Lehrgang die Grundlagen und Einsatzmöglichkeiten sowie Grenzen von Hubrettungsfahrzeuge geschult. Neben den allgemeinen Lehrgangsinhalten wurde natürlich auch der praktische Umgang mit der Künzelsauer Drehleiter näher gebracht, so dass wir 5 neue Drehleitermaschinisten zur Verfügung haben.
Pascal Hornung hat im September die Führerscheinklasse C erfolgreich abgelegt und wird in der kommenden Zeit auf die Großfahrzeuge geschult.

Im Mai fand die jährliche UVV-Schulung in den Räumlichkeiten des Bauhofes Künzelsau für unsere Kranmaschinisten statt. Hier haben Werner Hannemann, Sven Hofmann, Hermann Breuninger, Markus Michel, Jens Münch, Wolfgang Hornung, Horst Koppenhöfer und Steffen Hornung Ihre „Hebelizenz“ verlängert.

Dienste

An 16 Dienstabenden wurden die Maschinisten in 3 Gruppen auf die vorhandene sehr anspruchsvolle Technik an allen Fahrzeugen geschult, unterwiesen aus- und weitergebildet. Der Inhalt der Dienste richtet sich immer auf einem aufgebauten System: 1. Gerät, 2. Zweck und Einsatzmöglichkeiten, 3. Lagerung, 4. Funktion, 5. Inbetriebnahme, 6. der praktische Umgang damit, sowie 7. Fehlervermeidung und 8. UVV. Egal ob Fahrzeug, Fahrzeugeinbau-Anbauteil oder mobile Maschinisten technische Kleingeräte.

An Fahrdiensten wurden Brandmeldeanlagen, Wasserentnahmen und Objekte im Stadtgebiet und Ortschaften angefahren. Es wurden enge Passagen angefahren um Problemzonen im Stadtgebiet zu erörtern. Bei Bedarf werden die Problemzonen gleich fotografiert und dem Ordnungsamt zur Nachbesserung der unmöglichen oder beengten Verhältnisse vorgelegt. Unsere Jungmaschinisten werden bei jedem Dienst auf Fahrzeug, Fahrzeugbedienung und sichere Fahrweise mit einem LKW aus- und fortgebildet.

Sonstiges

Im Frühjahr 2018 haben Arthur Schumm und Micha Scheu am Fahrsicherheitstraining für Einsatzfahrer der Feuerwehren im Hohenlohekreis teilgenommen.
Hermann Breuninger beendet zum 31.12.2018 seinen aktiven Dienst in der Feuerwehr Künzelsau und somit auch bei den Maschinisten.

Wir bedanken uns bei der Stadtverwaltung für die zur Verfügung gestellte Technik sowie die Unterstützung zur Durchführung der Lehrgänge und Seminare.

Maschinisten Ausbilder

Steffen Hornung, Jens Münch, Stephan Klein

Feuerwehr Künzelsau – Abteilung Amrichshausen

Jahresbericht 2018

Personal

Am 01.01.2018: 25 Kameraden
Am 01.01.2019: 26 Kameraden

Ein Kamerad macht zusätzlich Dienst in der Abt. Künzelsau

Einstellung zum 01.07.2018:
- Jens Haag

Verabschiedungen zum 31.12.2018:
- Dieses Jahr erfreulicherweise keine Verabschiedungen

Ausbildung

Atemschutz:
- Dennis Schneider
- Jonas Schönbauer

Truppführer:
- Julian Schenkel

Leistungsabzeichen Bronze:
- Julian Schenkel
- Jonas Schönbauer

Ehrungen

Für 15 Jahre aktiven Feuerwehrdienst: Thomas Burkert

Einsätze

04.01.2018: Starkregen – präventive Maßnahmen
19.08.2018: Kellerbrand Julius-Echter-Straße

Übungen

Es wurden 10 Übungsdienste abgehalten, u.a.:

- Fahrzeug- und Gerätekunde in der Feuerwache Künzelsau
- Funkübung
- Leitern und Knoten
- Brandbekämpfung
- Handhabung Spineboard
- …

Sonstiges

- Bewirtung beim Forsttag der Firma Wilhelm
- Jahreshauptversammlung FFW Künzelsau
- Kommandantenseminar in Criesbach
- Ausrichten des Maifestes mit Bewirtung am Feuerwehrmagazin
- Fällen und Entsorgung Maibaum
- Ausrichten des Leistungsabzeichens
- Dorffest Amrichshausen
- Zeltaufbau und Abbau EBM Marathon
- Absicherung Laternenumzug des Kindergartens
- Hydranteninspektion
- Teilnahme am Künzelsauer Weihnachtsmarkt "Advent am Schloss"
- Abteilungsversammlung der Abteilung Amrichshausen
- Wartung und Pflege TSA & Magazin

Abteilungskommandant
Philipp Groß

Stellvertreter
Philipp Burkert

Feuerwehr Künzelsau Abteilung Belsenberg
Jahresbericht 2018

Personal

Am 1.1.2018: 22 Kameraden
Am 1.1.2019: 20 Kameraden

Verabschiedungen zum 31.12.2018
Kurt Lell
Ernst Bürkert

Übungen

9 Übungsdienste

- Unfallverhütung
- 8 Löschübungen bei angenommenen Bränden

Aktivitäten

April:	Ausflug in den Thüringer Wald
April:	Maibaumstellen mit Bewirtung
Juli:	Gemeindefest Belsenberg
Oktober:	Herbstfest in Belsenberg mit Liederkranz
Dezember:	Weihnachtsdorf bei Lell

Abteilungskommandant
Sascha Lell

Stellvertreter
Christian Rapp

Feuerwehr Künzelsau Abteilung Gaisbach
Jahresbericht 2018

Personal

Am 1.1.2018: 35 Kameraden

Am 1.1.2019: 31 Kameraden

Einstellungen zum 1.7.2018	Ibrahim Mujcic	
Verabschiedungen zum 31.12.2018	Jochen Müller	verstorben
	Martin Dörner, FM	4 Jahre
	Heiko Strecker, OFM	10 Jahre
	Rainer Knorr, HFM	41 Jahre
	Konrad Färber, OBM	43 Jahre

Seit 1.1.2019 macht Marvin Herrmann, Abt. Künzelsau, noch zusätzlichen Dienst in der Abteilung Gaisbach. Insgesamt stehen der Abteilung Gaisbach für Einsätze tagsüber 3 Kameraden aus anderen Wehren oder Abteilung zur Verfügung.

Ausbildung

Grundausbildung	Michael Färber Lukas Neckel	Jochen Müller Steffen Ziegler
Sprechfunker	Michael Färber Lukas Neckel	Jochen Müller
Truppführer	Fabian Mögerle	
Maschinist	Marco Schütz	
Gruppenführer	Daniel Weinmann	
Leistungsabzeichen in Bronze	Daniel Weinmann	

Ehrungen

Für 15 Jahre aktiven Feuerwehrdienst:	Manuel Kürschner
Für 25 Jahre aktiven Feuerwehrdienst:	Lars Gehring Stefan Maurer Jens Münch

Einsätze

Brände:

- Kleinband im Freien B19 Süd - Böschungsbrand
- Unterstützung Whg.-Brand Schloss Stetten
- Brand Ballenpresse Kemmeten
- Kleinbrand im Freien B19 Nord - Flächenbrand
- Unterstützung Flächenbrand Haldenweg Künzelsau

technische Hilfeleistungen:

- Wassereinbruch Kemmeten
- Ölspur B19 Gaisbach Süd

Sicherheitsdienste:

- Absperrung beim Engelesblasen, Künzelsau
- Ausleuchten Würth-Open-Air
- Ausleuchten Jour-Fix
- div. Veranstaltungen Stadthalle, Künzelsau
- Wert-Wies´n, Künzelsau
- Martini-Feuer, Taläcker

Übungen

3 Löschübungen, 1x mit Abt. Künzelsau
11 Übungsdienste in den Gruppen
3 Übungsdienste Technische Hilfeleistung
2 Funkdienste, einmal zusammen mit der Abteilung Nitzenhausen
9 Atemschutzdienste
8 Maschinisten- und Fahrdienste
3 Löschteiche gereinigt

Sonstiges

- Teilnahme an der Jahreshauptversammlung in Künzelsau
- Kommandanten-Seminar in Criesbach
- Teilnahme an der Jahreshauptversammlung der WF Würth
- Besuch der Feuerwache Künzelsau mit dem Kindergarten Gaisbach
- Besuch der Grundschule im Gerätehaus in Gaisbach
- Fischfest am Drachenbrunnen
- Beerdigung Jochen Müller
- Delegiertenversammlung in Künzelsau
- Teilnahme Fzg.-Übergabe und Übergabe ZAW in Künzelsau
- Leistungsabzeichen Bronze in Amrichshausen
- Spalierstehen Hochzeit M. Kürschner
- Frühlingskonzert Gesangverein Gaisbach
- Jubiläum Spiel- und Singkreis Gaisbach
- Jahresessen im Gerätehaus Gaisbach – Grillabend -
- Teilnahme am Künzelsauer Weihnachtsmarkt "Advent am Schloss"
- Auf- und Abbau Stand am Gaisbacher „Weihnachtszauber“

Abteilungskommandant
Martin Färber

Stellvertreter
Stefan Maurer

FEUERWEHR
KÜNZELSAU
17/11/2018 17:21

FEUERWEHR
KÜNZELSAU

Feuerwehr Künzelsau Abteilung Kocherstetten
Jahresbericht 2018

Personalstand

Am 1.1.2018: 21 Kameraden/innen
Am 1.1.2019: 22 Kameraden/innen

6 Kameraden machen zusätzlich Dienst in der Abteilung Künzelsau.

Einstellungen zum 1.1.2019
Nico Rößler

Ausbildung

Grundausbildung und Sprechfunker	Marc Preißler
Truppführer	Stefan Buck
Leistungsabzeichen in Bronze	Matthias Egner

Einsätze

04.01.18 21:02 Uhr Technische Hilfe, Person im Kocher, Einsatz abgebrochen
27.01.18 15:55 Uhr Brandmeldeanlage, Schloß Stetten, Rauchentwicklung
11.03.18 14:04 Uhr Brandmeldeanlage, Schloß Stetten, Fehler in der Anlage
22.05.18 10:40 Uhr Brandmeldeanlage, Schloß Stetten, Rauchentwicklung
03.07.18 13:18 Uhr Zimmerbrand, Schloß Stetten
02.08.18 03:06 Uhr Brandmeldeanlage, Schloß Stetten, Fehler in der Anlage
05.09.18 17:03 Uhr Brandmeldeanlage, Schloß Stetten, Fehler in der Anlage
05.09.18 19:59 Uhr Brandmeldeanlage, Schloß Stetten, Fehler in der Anlage
06.09.18 22:51 Uhr Brandmeldeanlage, Schloß Stetten, Fehler in der Anlage
18.11.18 04:14 Uhr Brandmeldeanlage, Schloß Stetten, Fehler in der Anlage
22.12.18 17:31 Uhr Brandmeldeanlage, Schloß Stetten, Rauchentwicklung

Übungen

Es wurden 9 Gesamtdienste und 6 Gruppendienste durchgeführt.

Themen waren unter anderem:

- Wohnhausbrand mit Menschenrettung
- Gemeinsame Übung mit der Abteilung Künzelsau: Wohnhausbrand
- Waldarbeiterunfall
- Technische Hilfeleistung
- Einsatz tragbarer Leitern
- Sichern gegen Absturz, Selbstrettung und Knoten
- Sturmeinsatz und die Gefahren elektrischer Freileitungen

Leistungsabzeichenabnahmen in Amrichshausen

Zusammen mit der Abteilung Amrichshausen wurde am Freitag, 27. und Samstag, 28. Juli die Leistungsabzeichenabnahme auf dem Gelände der Straßenmeisterei in Amrichshausen durchgeführt.

Auf Grund des sehr günstig gelegenen Termins, erstes Ferienwochenende, nahmen an der Abnahme neben den schon zahlreichen Gruppen aus dem Hohenlohekreis noch viele aus benachbarten Landkreisen teil. Die weiteste Anreise hatte die Freiwillige Feuerwehr Stuttgart-Weilimdorf.

Die Abteilung Amrichshausen betreute einen Verpflegungsstand so dass für das leibliche Wohl der Teilnehmer, Personal und unseren Gästen gesorgt war. Bei den hochsommerlichen Temperaturen war eine gut funktionierende Getränkeversorgung absolut notwendig.

Die Abteilung Kocherstetten, verstärkt um einzelne Kräfte aus benachbarten Abteilungen, betreute die beiden Übungsbahnen.
Dazu gehörten unter anderem das sicherstellen der Wasserversorgung, Auf- und Abbau des Übungsgerüsts, stellen der Verletztendarsteller und unterstützte die Schiedsrichtergruppe des Hohenlohekreises bei der Reibungslosen Durchführungen der Abnahmen.

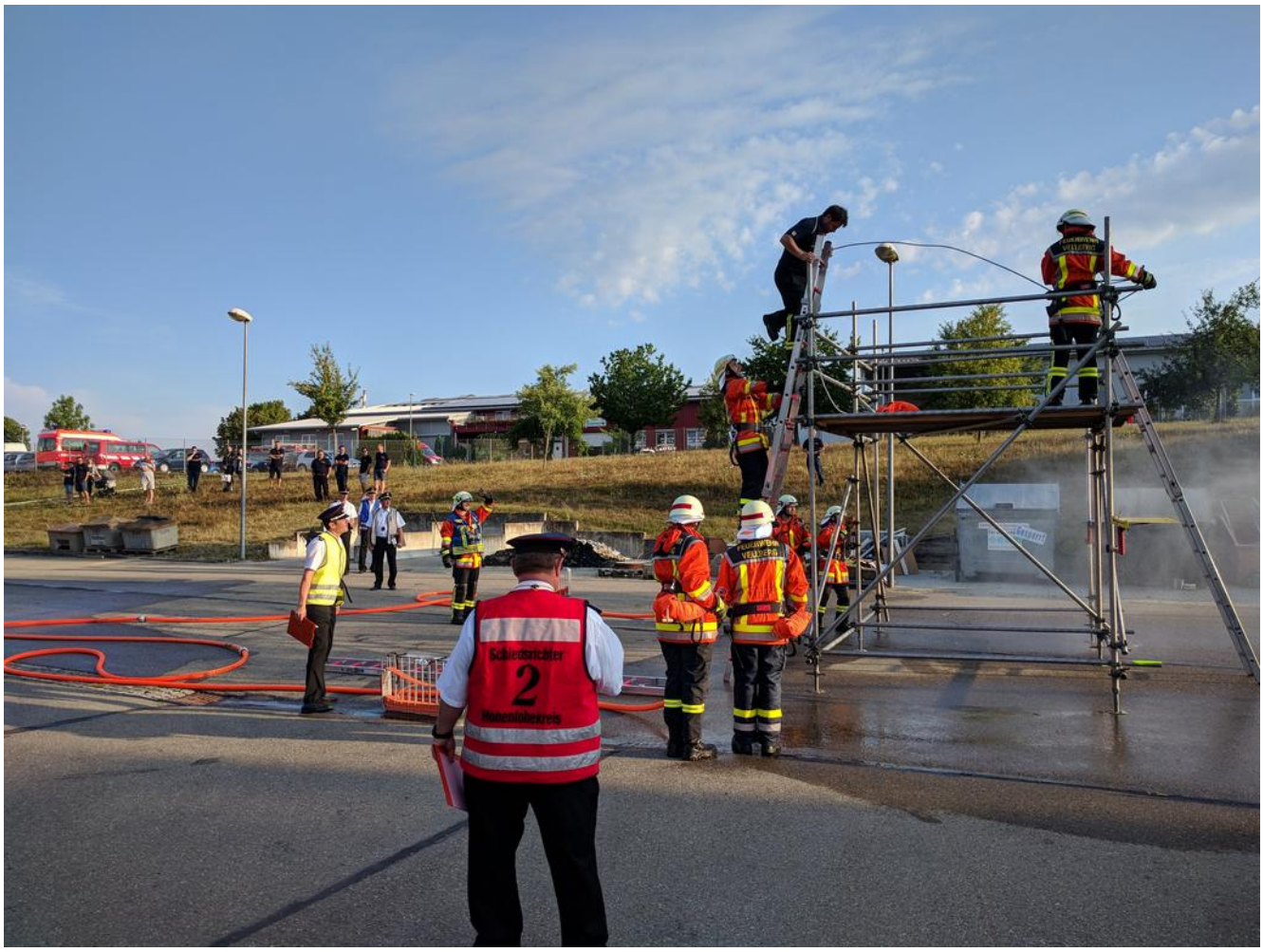

Familientag und Aktiventag

Seit vielen Jahren gibt es auf dem Kocherstettener Dienstplan zwei Ereignisse, die außerhalb den Übungsdienst ihren festen Platz haben.

Im Familientag steht ein Ausflugsziel oder Aktivität mit Kind und Kegel im Mittelpunkt. In diesem Jahr besichtigten wir das Salzbergwerg in Bad Friedrichshall. Bei angenehmen 18° C in 180 Meter Tiefe ließ es sich an diesem Hochsommertag sehr gut aushalten.

Beim diesjährigen Aktiventag ging es auf die Ehenbichler Alm (Berwang, Tirol) und das Galtjoch, 2109 m.

Sonstiges

- Kommandantenseminar in Criesbach
- Brandschutzerziehung im Kindergarten
- Delegiertenversammlung des Kreisfeuerwehrverbandes in Künzelsau
- Spritzspiele Dorffest Kocherstetten mit Unterstützung der Jugendfeuerwehr
- Besuch der Jugendfeuerwehrwettkämpfe in Neuenstein
- Brandsicherheitswache Wert-Wies‘n
- Familientag: Salzbergwerk Kochendorf
- Aktiventag: Bergwandern
- Bewirtung beim Maibaumstellen am 30. April
- Teilnahme am Künzelsauer Weihnachtsmarkt "Advent am Schloss"
- Glühweinausschank an Heiligabend am Brückle zugunsten eines guten Zwecks

Abteilungskommandant
Joachim Bader

Stellvertreter
Mike Braun

Feuerwehr Künzelsau Abteilung Künzelsau
Jahresbericht 2018

Personalstand

Am 1.1.2018: 49 Kameraden/innen
Am 1.1.2019: 52 Kameraden/innen

Verabschiedung
Hermann F. Breuninger, Thomas Heckel, Jennifer Scheerer

Einstellung zum 01.07.2018
Benedikt Seiler

Einstellung zum 01.01.2019
Karin Schreiber, Erik Baker,

Tiana Schumacher, Jonas Kemnitz, Chris Stiefel
Alle 3 wurden aus der Jugendfeuerwehr übernommen.

20 Kameraden aus anderen Abteilungen machen zusätzlich Dienst in der Abteilung Künzelsau. Davon

1 Mann aus Amrichshausen
2 Mann aus Belsenberg
4 Mann aus Gaisbach
6 Mann aus Kocherstetten
7 Mann aus Morsbach

Mit den Kameraden, die doppelten Dienst leisten, hat die Abteilung Künzelsau eine Gesamtstärke von 3 Feuerwehrfrauen und 67 Feuerwehrmännern.

Ausbildung

Grundausbildung	Yannick Fischer Benedict Seiler
Sprechfunk	Yannick Fischer
Atemschutzgeräteträger	Stefan Neumann
Truppführer	Thomas Heiland Marvin Herrmann Julien Schellmann Lukas Tzimas
Gruppenführer	Marc-Oliver Moll
Ausbilder für Maschinisten	Arthur Schumm
Betrieb von Notfallstationen	Thomas Böhret
Atemschutzgerätewart	Philipp Herrscher
Leistungsabzeichen in Bronze	Marvin Herrmann Tobias Stürm Lukas Tzimas

Einsätze

Auch in diesem Jahr gab es wieder ein breites Spektrum an Einsätzen abzuarbeiten. Bei 105 von 121 Einsätzen war die Abteilung Künzelsau beteiligt.

Übungen

3 Zugdienste zum Thema Unfallverhütungsvorschriften
6 Zugdienste zum Thema Brandbekämpfung
6 Zugdienste zum Thema Technische Hilfe
3 Zugdienste Freie Themenwahl
1 gemeinsame Nachtübung
4 Zugdienste (jeweils 3 Gruppen)

Block 5 = Unfallverhütungsvorschriften
Block 3 = Thema nach Gruppenwunsch
Block 2 = Brandbekämpfung
Block 1 = Technische Hilfeleistung

Dabei setzt sich in der Regel ein Block aus Gerätekunde, Geräte in der Praxis und einer themenbezogenen Einsatzübung zusammen.

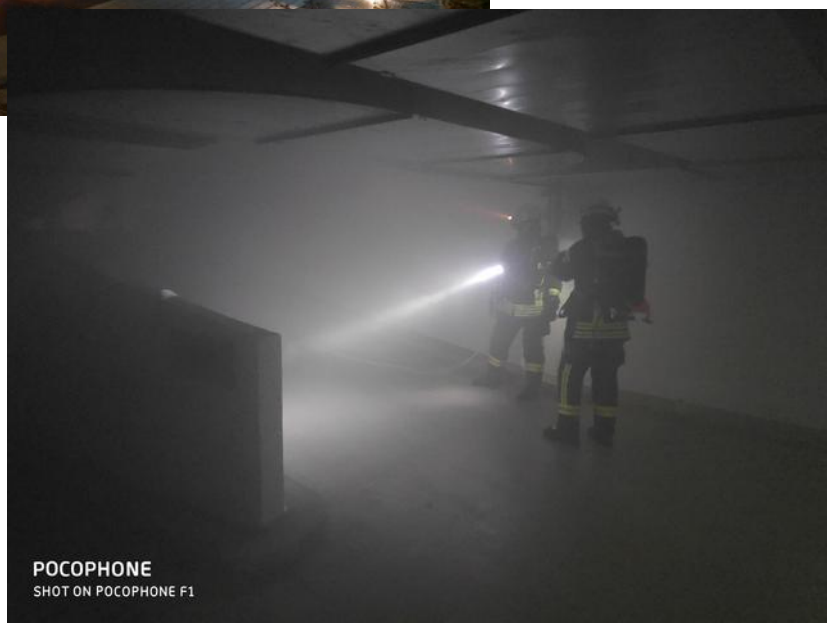

Sonstiges

- Kommandantenseminar in Criesbach
- Kameradschaftsabend/Jahreshauptversammlung Abteilung Stadt
- Delegiertenversammlung
- Besuch und Unterstützung der Jugendfeuerwehr bei den Wettkämpfen in Neuenstein
- 1. Maiwanderung mit Familien
- Fahrsicherheitstraining
- Teilnahme am Gottesdienst für Rettungskräfte in Öhringen
- Teilnahme an den Wert-Wies‘n mit freiem Eintritt für die Kameraden der Abteilung Künzelsau
- Jahresausflug der Fußballer zum Oktoberfest nach München
- Teilnahme am Künzelsauer Weihnachtsmarkt "Advent am Schloss"
- Diverse Gruppenfeste

Abteilungskommandant
Thorsten Stiefel

Stellvertreter
Steffen Hornung

Feuerwehr Künzelsau Abteilung Laßbach
Jahresbericht 2018

Personalstand

Am 1.1.2018: 24 Kameraden
Am 1.1.2019: 24 Kameraden

Ausbildungen

Maschinist Klaus Beck

Leistungsabzeichen in Bronze	Klaus Beck Frank Wieland Benjamin Franz Volker Bosch Constantin Fasel Tim Fellmann

Einsätze

04.07.18 Flächenbrand

Übungen

10 Übungsdienste wurde abgehalten, unter anderem

- Nachtübung in Mäusdorf (Wohnhausbrand mit Menschenrettung)
- Erste Hilfe Kurs
- Begehung Wasserentnahmestellen im Einsatzgebiet
- Uvm.

Sonstiges

- Traditionelles Rehessen
- Gemeinsames Grillen mit Familien in Vogelsberg
- Besuch der Burgfestspiele in Schloss Stetten mit Familien und ehemaligen Kameraden
- Besuch der Künzelsauer „Wertwiesn“
- Teilnahme am Künzelsauer Weihnachtsmarkt "Advent am Schloss"
- Besuch des Kommandantenseminars in Criesbach

Die Leitung der Abteilung Laßbach wurde mit Beginn des zweiten Quartals von Klaus Beck als Abteilungskommandant und Simon Stier als dessen Stellvertretung, gemäß dem Wahlergebnis aus der Wahl 2017, übernommen. Die Mannschaftsstäke konnte im Jahr 2018 gehalten werden.

Abteilungskommandant	Stellvertreter
Klaus Beck	Simon Stier

Feuerwehr Künzelsau Abteilung Morsbach
Jahresbericht 2018

Personelles

am 1. Januar 2018 21 Kameraden
am 1. Januar 2019 21 Kameraden

Einstellung zum 01.01.2019
Dr. Frank Boldt
Julian Doberstein

Zusätzlichen Dienst in der Abteilung Künzelsau
Zum 01.Jan.2019 Boris Schierle
Michael Braun
Max Gässler
Luca Hub
Kevin Fernsler
Cedrick Haußmann,
Martin Wolf

Einsätze

- 04.01.2018 Hilfeleistung / Hochwasser
- 23.09.2018 Hilfeleistung / Unwetter

Übungen

Es wurden insgesamt 8 Übungsdienste abgehalten, davon:

- vier Löschübungen unter einsatzmäßigen Bedingungen
- eine gemeinsame Übung mit der Abteilung Künzelsau
- eine Übung mit Schwerpunkt Unfallverhütung
- eine Maschinisten
- Übung: Schwerpunkt Wasserförderung
- eine Alarmübung

Aktivitäten

- Punsch und Glühweinparty im Januar
- Maibaumstellen mit Maifest
- Familienwanderung mit Abschlussgrillen
- Brauereibesichtigung mit anschließendem Bloozessen mit den Alterskameraden
- Bergwandern im Rofangebirge
- Kaffee & Kuchenverkauf am Weihnachtsdorf
- Teilnahme am Künzelsauer Weihnachtsmarkt "Advent am Schloss"
- Weißwurstfrühstück am 24.12. im Feirstüble

Sonstiges

- Informationsveranstaltung „Defibrillator ist montiert – wie geht’s weiter?“
- Die Feuerwehrkameraden Jens D. Neumann, Rettungssanitäter und Benjamin Zipfl, Notfallsanitäter erläuterten den interessierten Morsbachern Bürgern, den richtigen Umgang mit dem Defibrillator.
- Kommandantenseminar in Criesbach
- Jahreshauptversammlung Abteilung Morsbach
- Jahreshauptversammlung Freiwillige Feuerwehr Künzelsau
- Bewirtung der Verbandsversammlung in Künzelsau
- Einweihung der neuen ZAW in Künzelsau
- Gottesdienst für Rettungskräfte in Öhringen
- verschiedene Brand-Sicherheitsdienste

Feuerwehr
FEUERWEHR
Feuerwehr
Feuerwehr

FEUERWEHR

Bergwandern

Abbildung 1(Bildquelle: Alex Hofmann)

Traditionell werden am zweiten September-Wochenende aus den Feuerwehrkameraden der Freiwilligen Feuerwehr Morsbach Bergkameraden. Nach dem man sich die vergangenen Jahre bevorzugt im Vorarlberg ausgetobt hat, war dieses Mal das Rofangebirge in Tirol an der Reihe. Das Rofangebirge liegt östlich des berühmten Nachbars Karwendel und nördlich des Inntals. Mit der 2259m hohen Rofanspitze war der Namensgeber des Gebirgszug nur einer der zu überwindenden Ziele. Nachdem die Autos an der Talstation der Rofan-Seilbahn abgestellt wurden, fuhr man mit dem Linienbus zur Haltestation Kanzelkehre. Dort begann der 3-stündige Aufstieg zur Bayreuther Hütte. 900 Höhenmeter später hat man das Tagesziel erreicht. Es folgte ein mittlerweile obligatorischer Hüttenabend, bei Bier, Bergsteiger-Essen und der ein oder anderen Schnapsrunde. Gut ausgeschlafen machte man sich am nächsten Morgen auf, um gleich 3 Gipfel auf dem Weg

zur Erfurter Hütte zu meistern. Mit dem Sonnwendjoch, dem Sagzahn und der Rofanspitze, sowie einem Abstecher zur Spieljoch war der Tag vollgepackt an Highlights. Das Feierabend-Bierchen auf der Erfurter Hütte war dafür umso besser. Vor allem konnte man bei bestem Bergwetter ein herrliches Panorama genießen. Bei Kartenspiel und lustiger Runde ging ein anstrengender Tag zufrieden zu Ende. Am nächsten Tag war nur noch der Abstieg zur Talstation der Rofanbahn zu meistern. Im gemütlichen Tempo und einem Einkehrschwung auf der Buchauer Alm vollendete man die diesjährige Bergtour im Rofangebirge. Nach einer leckeren Rast am Tegernsee konnte man vollgepackt mit neuen Eindrücken die Heimreise antreten. Die Pläne für das nächste Jahr wurden hierbei schon eifrig geschmiedet. Auch hierfür danken wir dem Bergführer Alex Hofmann für die perfekte Planung.

Abteilungskommandant
Martin Wolf

Stellvertreter
Max Gässler

Feuerwehr Künzelsau Abteilung Nitzenhausen
Jahresbericht 2018

Personal

Am 1.1.2018: 27 Kameraden
Am 1.1.2019: 29 Kameraden

Verabschiedungen zum 31.12.2018
Manfred Weinmann

Einstellungen zum 01.01.2019
Yannick Kraft, Jochen Ehrmann, Markus Ehrmann

Ausbildung

Grundausbildung Kevin Helwig, Friedrich Freimüller

Ehrungen

für 25 Jahre aktiven Feuerwehrdienst	Bernd Schneider
für 40 Jahre aktiven Feuerwehrdienst	Klaus Weber Manfred Weinmann

Umbau und Erweiterung Feuerwehrgerätehaus

Der Umbau des Feuerwehrgerätehauses dauerte auch noch im Jahr 2018 an.
Der fertiggestellte Anbau konnte im Mai bezogen werden, hier finden nun alle Kameraden eigene Spinde für Ihre Einsatzkleidung vor. Weiter ging es mit dem Rückbau des Magazins.
Es wurde der alte Mannschaftsraum abgerissen und alles für einen neuen Innenanstrich vorbereitet. Zukünftig ist das Gerätehaus frostsicher, so dass ein wasserführendes Fahrzeug eingestellt werden kann.
Erst durch einen hohen Einsatz an Eigenleistung wurde dieser Umbau ermöglicht.

Ein großes Dankeschön an alle Helfer.

Übungsdienste

Es wurden 13 Übungsdienste durchgeführt, davon

- 7 Lösch- und Einsatzübungen
- 1 Funkübung gemeinsam mit der Abteilung Gaisbach
- 1 Übung mit Schwerpunkt UVV
- 3 Maschinistenübungen
- 1 Einsatzübung mit Abt. Buchenbach, Schwerpunkt Wald- und Flächenbrand

Aktivitäten

- Kommandantenseminar in Criesbach
- Grillnachmittag mit den Familien im Feuerwehrgerätehaus
- Mitveranstalter des Schlachtfestes der Nitzenhäuser Vereine
- Begleitung Laternenlaufen Kindergarten Kocherstetten in Nitzenhausen
- Der monatliche Stammtisch mit den Alterskameraden

Abteilungskommandant	Stellvertreter
Johannes Seebach	Markus Röger

Gerätehaus Nitzenhausen vor dem Umbau

Gerätehaus Nitzenhausen nach dem Umbau

Feuerwehr Künzelsau Abteilung Steinbach
Jahresbericht 2018

Personal

Am 1. Januar 2018: 19 Kameraden
Am 1. Januar 2019: 19 Kameraden

Steinbach	2 Kameraden
Ohrenbach	10 Kameraden
Büttelbronn	6 Kameraden
Wolfsölden	1 Kamerad

Einsätze

keine

Übungen

9 Übungsdienste mit verschiedenen Einsatzthemen

- Wasserentnahme Löschwasserteich
- Technische Hilfeleistung
- Wasserentnahme Hydrant
- Sicherheitsunterweisung

Aktivitäten

Februar: Glühweinfest
März: Rehessen
Mai: Maibaum stellen
Juli: Nachtwache Glockenfest Ohrenbach
November: Laternenlauf, Kameradschaftsabend
Dezember: Teilnahme am Künzelsauer Weihnachtsmarkt "Advent am Schloss"

Abteilungskommandant	Stellvertreter
Felix Bittner	Volker Hübel

Jugendfeuerwehr Künzelsau
Jahresbericht 2018

Personal

Am 1. Januar 2018: 18 Jungen und 10 Mädchen
Am 1. Januar 2019: 15 Jungen und 11 Mädchen

Im Kalenderjahr 2018 wurden 8 Jugendliche in die Jugendfeuerwehr aufgenommen, 10 traten aus. Von diesen 10 sind drei Jugendliche in die aktive Wehr übernommen worden, davon 1 Mädchen.
Die Jugendfeuerwehr ist in drei Gruppen entsprechend der Altersklassen eingeteilt.
Es werden Jugendliche aus mehreren Ortsteilen in der Jugendfeuerwehr betreut.

Betreuer

10 Betreuer	Werner Hannemann, Marc-Oliver Moll	Gruppe 1
	Boris Schierle, Lukas Tzimas, Cedrick Haußmann	Gruppe 2
	Marvin Herrmann, Janina Bayh, Tobias Stürm	Gruppe 3
	Kevin Fernsler, Philipp Herrscher	Springer

Ausbildungen

Jugendflamme Stufe 1

Karl Bagusch, Ben Bittner, Alexa Böhret, Dimitrij Burgardt, Jette Eckert, Leander Fischer, Yannick Förster, Jonas Früh, Philipp Hofmann, Philip Jakobi, Maximilian Kaiser, Jonas Kemnitz, Johanna Krupp, Paulina Krupp, Tom Lux, Lena Münch, Inja Schumacher, Tiana Schumacher, Anatolij Sidorov, Lea Stiefel, Justin Stier, Ewald Taube, Mattis Zeller, Jeannine Zirkler

Jahresrückblick

Die Jugendfeuerwehr trifft sich im Zwei-Wochen-Rhythmus. Die Übungsdienste werden abwechselnd als Gruppen- und Gesamtdienste durchgeführt. Auch einige wiederkehrende Aktivitäten standen 2018 auf dem Programm, z.B. Christbaumsammeln, Schlittschuh laufen, Besuche im Schwimmbad, Mitarbeit beim Weihnachtsmarkt, usw.

2018 fand bereits unser achter Berufsfeuerwehrtag statt. Auch dieses Jahr nahmen wieder sehr viele Jugendfeuerwehrler an diesem Event teil.
Neben mehreren abgeleisteten Einsätzen (Ölspur, Wasser im Keller) und auch einem Theorieteil war der Höhepunkt des Tages eine große Übung an einem Gebäude der FH in der Hofratsmühle.
Hier mussten z.B. Personen aus und von dem verrauchten Gebäude gerettet werden. Auch das Löschen des Gebäudes, sowie das Abschirmen der Nachbargebäude war eine größere Aufgabe.
Nach getaner erfolgreicher Arbeit wurde der Tag mit gemeinsamem Grillen im FW-Hof abgerundet.

Mitte des Jahres wurde ein Ausflug der JF durchgeführt.
Dieses Mal war unser Ziel das LEGOLAND in Günzburg bei Ulm.
Pünktlich zur Parköffnung stand unsere 30 Mann starke Truppe am Eingang um bei bestem Sommerwetter einen erlebnisreichen Tag im Park zu verbringen.
Am Ende des Tages waren sich alle einig - dieser Ausflug hat sich gelohnt.

Der Jahresabschluss wurde dieses Jahr wieder in der Feuerwache bei Spiel und Spaß durchgeführt.
Angefangen mit einem Stadtspiel, über ein leckeres Essen mit Hot-Dogs, parallel mit einem „Backerlich-Büffet“ und diversen anderen Aktivitäten umrahmt, wurden abschließend noch

die Gewinner der fünften Jugendfeuerwehr-Olympiade gekürt.
Über einen Zeitraum von zwei Jahren werden bei Diensten immer wieder Aufgaben gestellt, die einzeln oder in der Gruppe gelöst werden müssen. Wer hierbei das Beste an Wissen, Geschicklichkeit und Teamarbeit zu Tage legt, erhält den Wanderpokal.

Die Erstplatzierten waren diesmal:

1. Maximilian Kaiser
2. Lena Münch
3. Jonas Kemnitz

Aktivitäten

Januar	Christbaumsammelaktion in Künzelsau sowie sechs Teilorten
Februar	Besuch des Aquatolls in Neckarsulm
März	Schlittschuhlaufen in Heilbronn
Mai	8. Berufsfeuerwehrtag der Jugendfeuerwehr Künzelsau
Juni	Spritzspiele beim Dorffest in Kocherstetten
	Ausflug ins LEGOLAND nach Günzburg
Juli	Kreisjugendfeuerwehrwettkämpfe in Neuenstein
	Spritzspiele beim Tag der offenen Tore / Einweihung Atemschutzwerkstatt
September	Großübung mit der Jugendfeuerwehr Öhringen in Öhringen
November	Besuch / Führung / Präsentation beim Popcorn Tag der ev. Jugend Künzelsau in der Feuerwache
Dezember	Teilnahme am Künzelsauer Weihnachtsmarkt "Advent am Schloss"
	Weihnachtsfeier in der Feuerwache mit Spiel und Spaß und
	Siegerehrung der fünften Jugendfeuerwehr-Olympiade

Sonstiges

Die Jugendfeuerwehr möchte sich auf diesem Weg bei allen bedanken, die im Jahr 2018 den reibungslosen Ablauf der Dienste und Veranstaltungen ermöglicht haben.
Besonderen Dank geht an die Gesamtführung, die Gerätewarte, die Führung der Abteilung Künzelsau, die Maschinisten sowie an alle anderen die uns jederzeit tatkräftig unterstützt haben.
Vielen Dank auch an unser Betreuerteam, ohne sie und ihre Einsatzbereitschaft wäre die Jugendarbeit so nicht möglich.

Jugendfeuerwehrwart
Werner Hannemann

Stellvertreter
Marc-Oliver Moll

Altersabteilung Feuerwehr Künzelsau
Jahresbericht 2018

Personal

Am 1. Januar 2018:	27 Kameraden 1 Kamerad aus der Altersabteilung ausgeschieden 2 Kameraden verstorben
Am 1. Januar 2019	24 Kameraden
Abteilungsleiter:	Karl-Heinz Landwehr
Schriftführer:	nicht besetzt
Kassierer:	Peter Botsch

Aktivitäten

Februar	Jahreshauptversammlung Feuerwehr Künzelsau
April	Jährliches Zusammentreffen mit den Kameraden aus Schwäbisch-Hall und Öhringen
Mai	Jährliches Treffen der Alterskameraden des Hohenlohekreises im Bürgerzentrum Langenbachtal in Weißbach
Juli	Tag der offenen Tür in der Feuerwache Künzelsau mit Einweihung der neuen Atemschutzwerkstatt und Übergabe des G-WA sowie Verbandsversammlung der Feuerwehren des Hohenlohekreises
September	Jahresausflug an den Brombachsee
Oktober	Benefitzkonzert zugusten der Notfallseelsorge in Öhringen
November	Jahresabschluß

Zusätzlich zu den Aktivitäten fanden in diesem Jahr noch 5 kameradschaftliche Zusammentreffen statt.

- 4 Treffen der Oldtimergruppe
- eine Ausfahrt zu einem Treffen
- 2 Treffen der Obmänner der Altersabteilungen

Karl-Heinz Landwehr
Leiter der Altersabteilung

Treffen der Alterskameraden in Schwäbsich-Hall

Aus jetzt über jahrzehnte langer Tradition treffen sich die Alterskameraden der Feuerwehren aus Öhringen, Schwäbisch-Hall und Künzelsau einmal im Jahr. Diesmal waren die Alterskameraden der Schwäbisch Haller Wehr Gastgeber und organisierten gemeinsam diese allseits immer beliebte Veranstaltung.
90 Teilnehmer trafen sich am Samstag, den 14. April in der Feuerwache Ost in Schwäbisch Hall und wurden dort vom Leiter der Alterskameraden Roland Braun auf das herzlichste begrüßt.
Es begann wie immer mit einer gemütlichen Kaffeerunde und einem bestens bestücktem Kuchenbuffet.
Danach stellte sich der neue Kommandant der Feuerwehr Schwäbisch Hall Peter Schneider vor und richtete an alle ein paar Grußworte. Als Highlight stand nun die Besichtigung des Adolf Würth Airports auf dem Programm. Der Leiter des Flughafens und seine Mitarbeiter gewährten uns in einer 1-stündigen Führung Einblicke seit wann er schon besteht, den Tagesablauf, die Ausbildung der Piloten und die Besichtigung der Geschäftsflugzeuge der Fa. Würth sowie wer damit fliegerisch unterwegs ist.
Zurück in der Feuerwache wo das Abendessen schon angerichtet war gab es noch einen regen Gedankenaustausch über die imposanten Eindrücke einer sehr gelungenen Veranstaltung.
Das nächste Treffen 2019 findet bei den Kameraden in Öhringen statt.

Treffen der Alterskameraden des Hohenlohekreises

Am Samstag, den 19. Mai 2018 fand zum neunten Mal das Treffen der Alterskameraden des Hohenlohekreises statt. Eingelanden hatten dieses Jahr gemeinsam die Kameraden aus Niedernhall und Weißbach.
Nach einem kurzen Begrüßungstrunk konnte der Vorsitzende der Obmänner Ulrich Karle 230 Kameraden mit ihren Frauen herzlichst begrüßen und willkommen heißen, und eröffnete die obligatorische Kaffeetafel mit einem herzhaften Kuchenbuffet.
Danach stellte Bürgermeister Züfle die Gemeinde Weißbach vor und bedankte sich für das zahlreiche Erscheinen.
Als Höhepunkt des Treffens zeigte die Robe-Skipping Formation „Blaue Blitze“ aus Niedernhall in einem ca. 20 Minütigen Auftritt ihr Können und wurden mit viel Applaus bedacht und beendeten das offizielle Programm. Nach einem Dankeschön an die Ausrichter des diesjährigen Treffens von Ulrich Karle ging dieses mit einem gemeinsamen Abendessen zu Ende, wobei sich alle einig waren dass es wieder ein gelungenes Treffen war.

Jahresausflug der Alterskameraden der FF Künzelsau

Am Samstag, 15. September 2018 starteten 30 Alterskameraden mit Frauen zu einem Ausflug ins Fränkische Seenland.
Unsere Fahrt führte uns über die Autobahn A6 Feuchtwangen in Richtung Nürnberg bis zur Ausfahrt Gunzenhausen wo wir unseren ersten Halt einlegten und am Altmühlsee einen Spaziergang bei herrlichem Sonnenschein machten. Danach fuhren wir weiter zu unserem eigentlichen Ausflugsziel, dem großen Brombachsee um mit Europas größten Fahrgast-Trimaran (für 600 Personen) eine Schifffahrt zu unternehmen. Die Fahrt dauert 1 Stunde und 10 Minuten von Ramsberg-Enderndorf bis Allmansdorf wo uns schon der Bus erwartete. Danach fuhren wir weiter nach Enderndorf wo im Gasthaus Hochreiter uns schon ein deftiges Fränkisches Mittagessen erwartete. Nach 2 stündigem Aufenthalt in Enderndorf brachen wir auf zur Weiterfahrt. Entlang am Altmühlsee durch die herrliche Gegend war unser nächstes Ziel die Stadt Dinkelsbühl. Hier machten wir noch mal 1,5 Stunden Aufenthalt zur freien Verfügung einer Stadtbesichtigung oder Kaffeepause. Danach ging es weiter nach Unterampfrach zum Tagesabschluß mit Ausklang.
Um 19:00 Uhr traten wir die Heimreise an und kamen am 20:30 Uhr wieder in Künzelsau an und wir hatten einen schönen und erlebnisreichen Tag erlebt.

Karl-Heinz Landwehr
Leiter Altersabteilung

Impressum
Herausgeber
Feuerwehr Künzelsau
Lindenstraße 16, 74653 Künzelsau

Telefon: (07940) 2504
Fax: (07940) 54 63 13

Email: info@feuerwehr-kuenzelsau.de
Internet: http://www.feuerwehr-kuenzelsau.de

Redaktion und Layout: Joachim Bader
Jahrgang: 16

Auflage: 120 Stück